DOSSIER DE PRESSE

SOMMAIRE

Petite capitale de l’art de vivre en Provence

Produits du terroir

Vincent van Gogh

Musées, sites et visites

Les lacs

Les Alpilles, un paysage naturel d’exception

Saint-Rémy, une ville chargée d’Histoire

Hôtels et restauration

Les grandes manifestations

Situation géographique et accès

Les Alpilles en quelques chiffres

L’Office de Tourisme Intercommunal Alpilles en Provence

MOOD BOARD

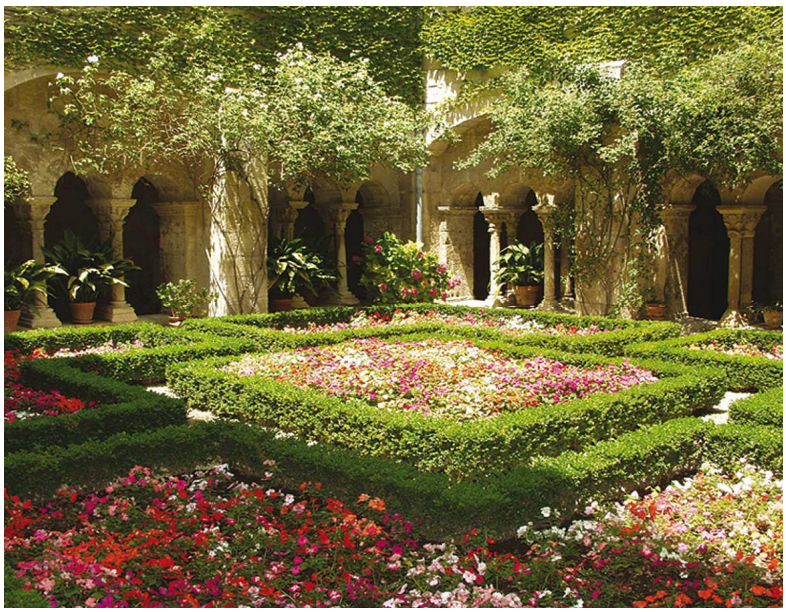

LA TERRE LUMIERE

Tout ce qu'on aime de la Provence se trouve concentré ici, dans les Alpilles, au cœur d'un Parc Naturel Régional protégé, entourée de vignobles et de champs d'oliviers qui produisent une huile d'olive de très grande qualité.

Van Gogh et Alphonse Daudet sont venu se ressourcer aux racines de l'art de vivre provençal. Il fait bon flâner dans ces villes et villages de charme aux nombreuses galeries d'art et belles boutiques de mode, décoration, artisanat et gourmandises.

Prendre son temps aux terrasses des cafés sur les boulevards à l'ombre des platanes. De nombreuses ruelles et placettes semblent avoir gardées la même physionomie depuis des siècles.

Riche d'un hébergement de charme, hôtels de toutes catégories, chambres d'hôtes et locations, les Alpilles, inondées de soleil, forment le cœur de la vraie Provence où la douceur de vivre est une institution.

UN PANORAMA INCROYABLE

Du haut des Alpilles, la vue de Saint-Rémy est inoubliable. La beauté de ces paysages, la richesse de la faune et de la flore justifient des mesures de protection. *Du 1er juin au 30 septembre, l'accès peut être restreint ou interdit en raison d'une vulnérabilité élevée aux risques d'incendies.*

UNE NATURE RICHE

Les Alpilles sont un petit massif calcaire escarpé qui s'étend d'est en ouest sur une trentaine de kilomètres; Ce massif est exceptionnel par la diversité et la beauté de ses paysages. On y trouve la garrigue qui distille les parfums de Provence, accompagnés de forêts de pins d'Alep et de chênes verts. En piémont, le paysage est principalement formé de vignes et de champs d'oliviers. Les vergers et les cultures maraîchères forment le paysage de la plaine.

PETITE CAPITALE DE L'ART DE VIVRE EN PROVENCE

Saint-Rémy de Provence se situe au cœur des Alpilles, et est considérée comme sa capitale. C'est une ville typique et authentique de Provence avec ses boulevards ombragés de platanes qui encerclent les petites rues et les placettes égayées de fontaines du centre ancien. Il est très agréable de s'y promener et de se reposer aux terrasses des cafés et des restaurants. Le centre regorge de nombreuses boutiques, galeries d'art, d'artisans et de produits gastronomiques régionaux. Avec 300 jours de soleil par an, l'ambiance y est joyeuse, particulièrement les jours de marchés et lors des festivités qui rythment la vie de ses habitants et de ses visiteurs au gré des saisons.

VILLE D'ART

Saint-Rémy-d□-Prov□nc□ □st aujourd'hui l'un d□s **hauts lieux de la création artistique** du sud d□ la Franc□. Près d'un□ c□ntain□ d'artist□s ont installé l□urs at□li□rs dans la vill□ □t dans l□s □nvirons. L□s créations d□s artisans d'art sont □xc□ptionn□ll□s allant du v□rr□ soufflé, cristal d□ Murano à la création d□ vitraux □t d□ bijoux ayant à cœur d□ prés□rv□r l□ur **savoir-faire.** C'□st aussi un li□u incontournabl□ du l□ shopping □n Prov□nc□. On trouv□ dans l□s boutiqu□s d□s obj□ts d□ décoration ou d'art qu'il □st rar□ d□ trouv□r aill□urs. L□s créat□urs d□ mod□ □t d'acc□ssoir□s y sont égal□m□nt nombr□ux.

VILLE D'HISTOIRE

La **richesse historique et culturelle** d□ la vill□ □st égal□m□nt très important□. Habité□ d□puis la préhistoir□, l□ t□rritoir□ connait un □ssor av□c la construction d□ la **cité Grecque de Glanum** au bord d□s Alpill□s, dont l□s ruin□s archéologiqu□s p□uv□nt aujourd'hui s□ visit□r. C'□st un□ d□s plus anci□nn□s vill□s d□ Franc□.

VILLE CÉLÈBRE

La notoriété □t l□ charm□ d□ Saint-Rémy-d□-Prov□nc□ attir□nt c□rtain□s d□s plus **grandes célébrités** du mond□ du cinéma, d□ la musiqu□ □t d□ la télévision, qui font l□ choix d'y séjourn□r voir□ d□ s'y install□r afin d□ profit□r du **cadre de vie exceptionnel** off□rt par la vill□.

VINCENT VAN GOGH

Se promener à Saint-Rémy au pied des Alpilles, c'est avoir la chance de découvrir les paysages exceptionnels dotés d'une lumière unique, qui ont vivement inspiré le célèbre peintre néerlandais. À la suite de son passage, d'autres artistes vont également s'installer à Saint-Rémy-de-Provence ou dans les environs, tels que les célèbres : Yves Brayer, Auguste Chabaud, Mario Prassinos ou encore Albert Gleizes.

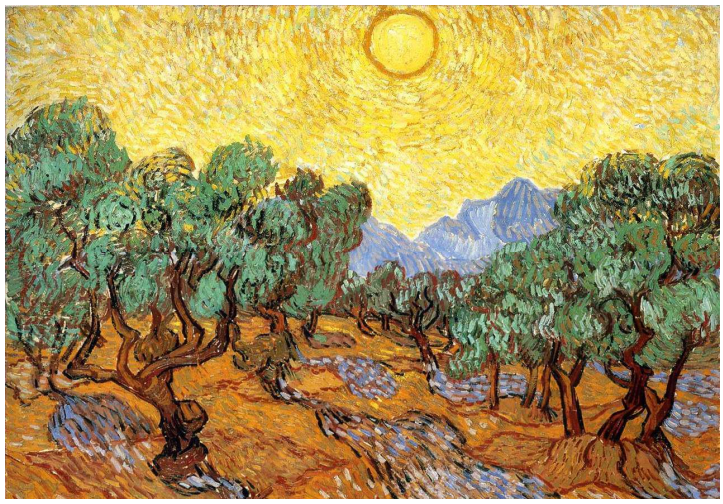

C'est le **8 mai 1889** qu'arrive à la petite gare de Saint-Rémy en provenance d'Arles, un personnage grand et roux au regard bleu, qui va beaucoup contribuer à la notoriété de la ville à travers le monde, **Vincent van Gogh**. Atteint de violentes crises d'épilepsie et considéré comme fou, il décide de se faire interner à l'hôpital **Saint Paul de Mausole** à Saint-Rémy. Il y séjourna **pendant un an**, jusqu'au 16 mai 1890 et décédera deux mois plus tard à Auvers-sur-Oise.

Malgré son état de santé, se sentant apaisé hors de ses crises, c'est là qu'il va connaître **la période la plus productive de sa vie** en réalisant en un an, plus de **150 toiles et dessins parmi ses plus** célèbres dont : la Nuit étoilée, les Premiers pas, la Méridienne, le Jardin de l'Hospice Saint Paul, le Champ de blé et le Cyprès, les Iris…
L'hospice lui avait même laissé une pièce libre en guise d'atelier, tellement il était important pour lui de se consacrer à son art et à la reproduction des paysages qu'il pouvait observer depuis sa chambre et dans la ville.

DÉCOUVRIR L'UNIVERS DE VAN GOGH À SAINT-RÉMY

Monastère Saint Paul de Mausole

Il est possible de visiter ce Monastère « Centre Culturel et Touristique Van Gogh ». Situé à côté des ruines de Glanum, c'est un lieu incontournable dans du paysage Saint-Rémois. On peut se promener au sein de son magnifique cloître roman dont une aile est consacrée à l'artiste, et visitez que chambre qu'il occupa pendant un an.

Musée Estrine

Ce musée, dans lequel se trouve le Centre d'interprétation Vincent van Gogh, propose un éclairage approfondi et imagé sur la vie ainsi que les œuvres de l'artiste, tout en montrant pourquoi son travail demeure aujourd'hui une grande source de liberté et d'inspiration pour les artistes. Le Musée Estrine comporte également des peintures modernes et contemporaines et il s'y déroule d'importantes expositions d'art tout au long de l'année.

Parcours Sur les Pas de Vincent van Gogh

Une promenade pédestre libre et gratuite, d'environ une heure, est à découvrir à travers les paysages qui ont inspiré van Gogh. Jalonnée de 19 reproductions d'œuvres peintes à Saint-Rémy-de-Provence, elle nous plonge dans l'univers de l'artiste.

La balade peut être accompagnée d'un audio-guide en location à l'Office de Tourisme pour 3€.

FONTVIEILLE À LA DÉCOUVERTE D'ALPHONSE DAUDET

Au cœur du Parc naturel régional des Alpilles, le village de Fontvieille vous attend blotti au creux de ses carrières de pierres blanches. Par son caractère authentique de village provençal, Fontvieille vous charmera par ses trésors anciens.

VILLE D'HISTOIRE

Le village fut façonné par l'utilisation de la pierre dès la période romaine. A cette même période, les aqueducs et la meunerie hydraulique de Barbegal ont permis d'alimenter la ville d'Arles en eau et en farine pendant plus d'un siècle. Au Moyen-Age, la population s'installera sur son pourtour, encouragée par l'existence d'une source que les gens appelleront la »La vieille-Font ». L'histoire de Fontvieille prendra son véritable essor après la Révolution Française. La pierre de Fontvieille traversera les continents et les océans car elle correspondra a un style de construction spécifique; le style Haussmannien.

VILLE CÉLÈBRE

Nombreux sont les artistes qui sont venus bercer leurs œuvres à l'ombre des moulins et de la pinède. Les plus célèbres restent l'écrivain Alphonse Daudet, le peintre des Arlésiennes Léo Lelée mais aussi l'éternel Vincent van Gogh venu peindre la lumière du pays d'Arles et ses paysages.

Le sentier des Moulins

Une promenade entre les moulins pour découvrir ce lieu qui a inspiré les Lettres de mon Moulin d'Alphonse Daudet.

Le Château de Montauban

Cette demeure, fut un lieu de calme et de repos pour l'auteur : Alphonse Daudet.

Cette superbe bâtisse, composée d'une façade monumentale du XIXe siècle est aujourd'hui un centre muséal dédié à l'histoire du village depuis le Moyen-Age.

Les Aqueducs romains

Les aqueducs et la meunerie de Barbegal composait un ouvrage complexe de deux aqueducs parallèles, conduisant l'eau potable vers la cité d'Arles à partir des Alpilles et qui alimentaient une meunerie pouvant produire de la farine.

MOURIÈS AU CŒUR D'UNE OLIVERAIE

Avec plus de 90 000 pieds d'oliviers, Mouriès est la 1ère commune oléicole de France, en plein cœur du Parc Naturel Régional des Alpilles. Le village bénéficie d'un cadre naturel protégé, d'un caractère authentique à dominante rural qui a su conservé les traditions provençales.

MOURIES PAYS DE L'OLIVE

Aujourd'hui, avec environ 420 000 oliviers, la Vallée des Baux est le premier bassin oléicole français.

On recense cinq variétés d'olives qui donnent naissance à l'huile d'olive de la Vallée des Baux-de-Provence d'Appellation d'Origine Contrôlée (AOC). L'olive verte est célébrée chaque année le troisième week-end de septembre. Le samedi est animé par son rendez-vous majeur, le grand défilé traditionnel du dimanche matin : arlésiennes, costumes provençaux, calèches, danses folkloriques.

VILLE DE TRADITION

Les fêtes Provençales de Mouriès, appartiennent à une époque. Conçues dans l'esprit Mistralien des fèsto virginenco pour glorifier et maintenir le costume arlésien, elles prirent une signification plus élargie et du fait de la participation du Marquis de Baroncelli et la Nacioun Gardiano, elles furent naturellement des fêtes taurines, ce qui s'accordait parfaitement d'ailleurs avec l'état d'esprit de la population au sein de laquelle les traditions provençales n'avaient pas cessé de rester vivantes.

La randonnée les Caisses de Jean-Jean

Cette balade sans difficulté particulière traverse d'ouest en est un terroir façonné par l'homme autour des oliviers, vignes et arbres fruitiers.

Visites des Moulins

Etant la première commune oléicole le village de Mouriès offre la possibilité de visiter un moulin et son oliveraie et une dégustation des produits régionaux.

EYGALIERES, VILLAGE DE CARACTÈRE

En arrivant aux pieds du village, l'œil est immédiatement attiré vers le sommet de son piton rocheux qui offre un magnifique panorama sur les Alpilles. Là-haut se dressent une statue de la Vierge et une tour surmontée d'une cloche.

Eygalières village de caractère possède de belles demeures aux portes sculptées, ici les maison sont à l'image même de la roche calcaire des Alpilles.
A l'Est du village, la Chapelle Saint-Sixte encadrée de cyprès est une image iconique de la Provence.

AUREILLE, VILLAGE PAISIBLE

Niché au cœur des Alpilles, c'est un village paisible et plein de charme entouré de nature qui s'étend au pied des Opies, sommet culminant du massif (492m). Les ruines du château datant du XIIe siècle domine la cité et donne une vue qui surplombe la plaine de la Crau.

Qui vient à Aureille pourra apprécier la multitude de parcours de randonnées pédestres, équestres tracés au cœur du massif des Alpilles. S'adonner à l'escalade sur le magnifique site des Civadières, ou partir à la découverte de la richesse patrimoniale du village.

C’est la plus petite commune en superficie du département située au Nord des Alpilles, au pied d’une belle colline en direction d’Arles et de la Montagnette.

Une jolie promenade est à faire par le chemin de Rousty pour rejoindre l’ancienne voie romaine qui reliait jadis Saint Etienne du Grès et Saint Rémy de Provence.

Ne manquez pas le premier week-end de septembre la fête de la Saint Lambert, où pendant trois jours, le village s'anime autour de courses camarguaises, concours de boules, aïoli géant, et danses folkloriques.

LE PARADOU, LE CHARME DE LA PROVENCE

Le Paradou est un village installé au fil de l'eau, celle de l'Arcoule. Il doit son nom aux moulins à parer. Le Paradou est tout le charme de la Provence en miniature.
Patrie du poète paysan Charloun Rieu, félibre et ami de Frédéric Mistral (buste sur la fontaine devant la mairie - tombeau au cimetière).

Une promenade sur les chemins vous fera découvrir oratoires, beaux mas et la chaîne de la Pène dominée par les Tours de Castillon.
La sérénité des rues du village appelle à s'attabler aux jolis bistrot.
Petit marché provençal de proximité le mardi matin.

NOMBRE D'HÔTELS ÉTOILÉS

★★★★★

7 hôtels cinq étoiles

★★★★

6 hôtels quatre étoiles

NOMBRE DE RESTAURANTS GASTRONOMIQUES

11

NOMBRE DE RESTAURANTS ÉTOILÉS

6

TOP 5 DES NATIONALITÉS

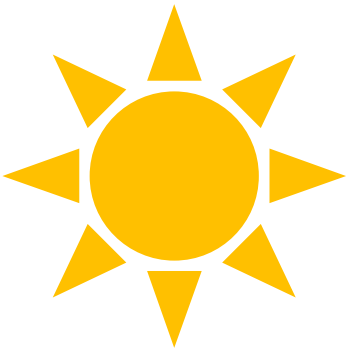

300 JOURS

DE SOLEIL PAR AN

SUPERFICIE

171 km²

LES GRANDES MANIFESTATIONS

MARS

• Foire à la brocante et aux chevaux et défilé de la Carreto di Ase, Saint-Rémy-de-Provence

AVRIL

Foire aux Fleurs, dernier dimanche d'Avril, Fontvieille

MAI

Foire à la brocante et aux chevaux et défilé de la Carreto di Ase

JUIN

- Fête de la Transhumance, lundi de Pentecôte, Saint Remy-de-Provence
- Fête de la Saint-Eloi
- Carreto Ramado, 2ème week-end de juin, Maussane-les-Alpilles
- Fête du Ruban le 3ème week-end de juin, Mouriès
- Feu de la Saint-Jean, dernier week-end de Juin, Fontvieille

JUILLET

- Marché des créateurs : nocturne, place de la Mairie, centre-ville, marché d'artisanat et de créateurs de toutes les disciplines
- Festival Organa : concerts sur le buffet d'orgues de la Collégiale Saint Martin
- Festival les Antiques de Glanum : soirées musicales sur le site de Glanum
- Feu d'artifice du 14 juillet et grand bal à Saint-Rémy de Provence

AOÛT

- Marché des Potiers, début Août, Mouriès
- Fêtes Votives de la Saint-Pierre, début d'Août, Fontvieille
- Fêtes Votives, Début Aout, Saint-Étienne-du-Grès
- Journées Alphonse Daudet, 2ème week-end d'Août, Fontvieille
- Festival Organa, Saint-Remy-de-Provence
- Feria et défilé Carreto Ramado, autour du 15 Août, Saint-Remy-de-Provence
- Fêtes Votives de la Saint-Louis, avant dernier week-end d'Août, Mouriès
- Fêtes Votives, denier week-end d'Août, le Paradou

LES GRANDES MANIFESTATIONS

SEPTEMBRE

- Marché des créateurs
- Festival Organa
- Jazz à Saint-Rémy : 3 jours de concerts et animations
- Journées du Patrimoine : visites de sites et monuments, connus et méconnus
- Fêtes votives : fêtes traditionnelles du village où pendant 4 jours se succèdent des spectacles taurins, défilés, concours de boules, bals et feu d'artifice
- Fêtes des Olives vertes, 3ème week-end de Septembre, Mouriès

OCTOBRE

- Foire d'automne : producteurs locaux et artisans, Saint-Rémy-de-Provence

NOVEMBRE

- Foire aux Santons et Marché de Noël, deuxième week-end de Novembre, Fontvieille

DÉCEMBRE

- Fête des Lumières, début décembre, Saint-Remy-de-Provence
- Fête de l'Huile d'Olive Nouvelle et Marché de Noël, début Décembre, Mouriès
- Marché d'Artistes créateurs, 2ème week-end de décembre, Aureille
- Fêtes de Noël et Marchés, mi décembre, Saint-Étienne-du-Grès
- La Parade de Noël, fin décembre, Eygalières
- Marché de Noël et représentation de la Pastorale, le week-end avant Noël, Saint-Rémy-de-Provence
- Messe de Minuit et cérémonie du Pastrage le 24 décembre au soir, Saint-Rémy-de-Provence

CARTE ET ACCÈS

AVION

Aéroport Marseille Provence : à 1h de Saint-Rémy

Aéroport Nîmes Alès Camargue Cévennes : à 50min de Saint-Rémy

TRAIN

Gare Avignon TGV : à 30min de Saint-Rémy

Paris : 2h30
Lyon : 1h20
Nice : 2h30
Marseille : 1h00
Bruxelles : 4h00
Londres via Eurostar : 6h00

VOITURE

Avignon : 23km
Arles : 25 km
Cavaillon / Luberon : 23km
Pont du Gard : 40km
Nîmes / Uzès : 60km
Aix-en-Provence : 70km
Marseille : 95km

BUS

Avignon/Saint-Rémy-de-Provence : Ligne 57
Cavaillon / Arles passant par Saint-Rémy-de-Provence : Ligne 54
Vous pouvez trouver les fiches horaires sur Zou ma region sud.

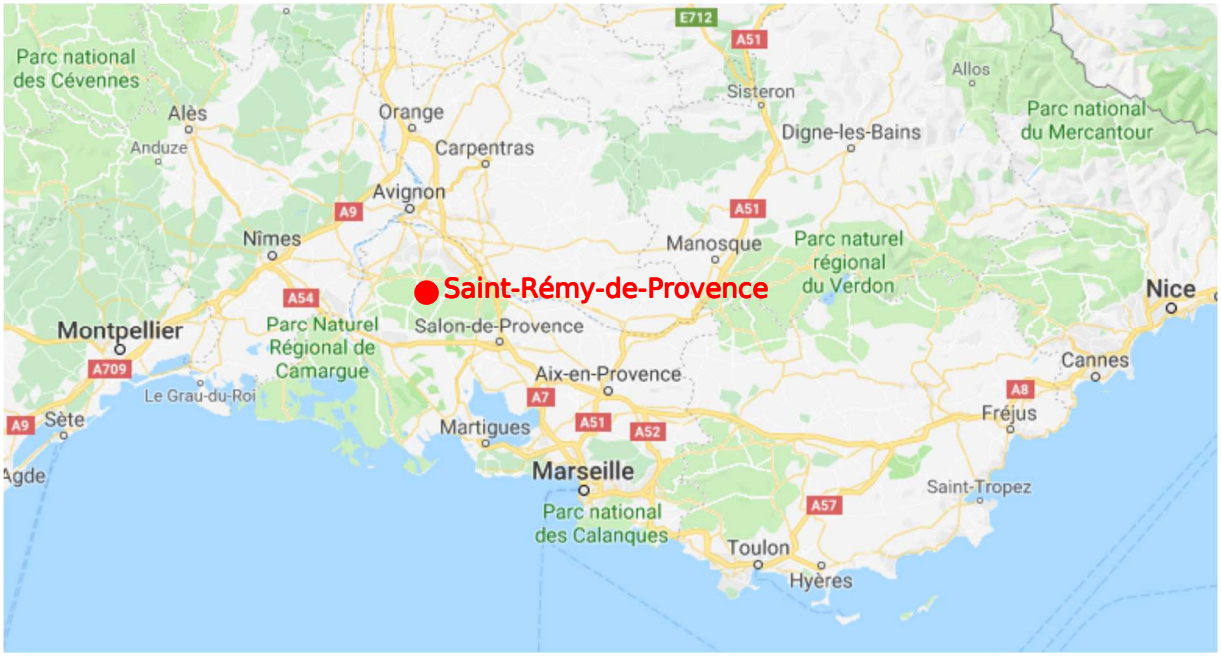

Office de Tourisme Alpilles en Provence

Place Jean Jaurès

13210 Saint-Rémy-de-Provence

+33 (0)4 90 92 05 22

Mail : info@saintremydeprovence.com

Site Web : www.saintremy-de-provence.com

Contact Presse

+33 (0)4 90 92 74 91

Mail : e.gerbaud@saintremydeprovence.com